

BRINGING LIFE TO SMILES



ENTREZ DANS LA DENTISTERIE 4D



ALLIEZ L'ESTHÉTIQUE ET LA FONCTION, POUR CHAQUE SOURIRE

MODJAW™ est à la pointe de la dentisterie 4D : une nouvelle génération de protocoles guidés par la modélisation 3D, le mouvement mandibulaire et l'occlusion dynamique.

- › **Au-delà de la simulation.** Capturez les mouvements du patient — fini les simulations statiques ou les données analogiques.
- › **Optimiser le flux de travail.** Éliminez les ajustements complexes et les réglages manuels pour un processus plus rapide et plus efficace.
- › **Personnaliser la conception.** Les données sont compatibles avec les logiciels de CAD/CAM pour une personnalisation à chaque étape de la conception prothétique.
- › **Améliorer la prédictibilité.** Obtenez des conceptions prothétiques précises et gardez un contrôle optimal sur les restaurations finales.



WORKFLOW 100 % NUMÉRIQUE OPTIMISÉ PAR L'IA



MODÉLISATION 3D



OCCLUSION DYNAMIQUE
& PATIENT VIRTUEL



CONCEPTION SUR MESURE EN MOUVEMENT



PRODUCTION ADAPTÉE

UNE SOLUTION UNIQUE POUR DE NOMBREUSES SPÉCIALITÉS

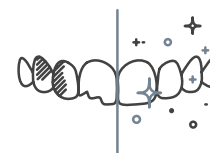

ESTHÉTIQUE
FONCTIONNELLE



ÉDENTEMENT TOTAL
OU PARTIEL

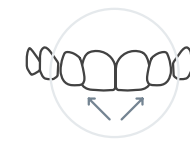

ORTHODONTIE
FONCTIONNELLE

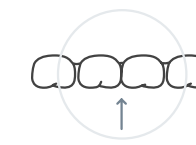

CAS
D'ATM / DTM



INTÉGRER LA 4^{ÈME} DIMENSION
AVEC LES SOLUTIONS MODJAW™



Twimfit™



LIVE

RECORD

REPLAY

SHARE

DESIGN



Hello
Sign in to Modjaw Twim®



Email address

Password

[NO ACCOUNT](#) [REGISTER](#) [FORGOT PASSWORD](#)

SIGN IN →

LIVE

MOUVEMENTS MANDIBULAIRES EN TEMPS RÉEL EN QUELQUES MINUTES

Une solution numérique rapide et fluide qui intègre le mouvement mandibulaire dans les modèles 3D.
Offrez à vos patients une expérience unique dès la première consultation.



COMMUNIQUEZ

Pour des interactions avec votre patient grâce à la visualisation en temps réel.



CRÉEZ DE L'ENGAGEMENT

Offrez une expérience mémorable que vos patients voudront partager.



CONVERTISSEZ D'AVANTAGE

Favorisez l'acceptation des plans de traitement grâce à une meilleure compréhension.

OCCLUSION DYNAMIQUE DU PATIENT

Enregistrez les mouvements mandibulaires de vos patients à l'aide de nos protocoles éprouvés ou créez les vôtres pour une approche innovante de votre pratique. Quelle que soit la voie que vous choisissiez, MODJAW™ apporte une toute nouvelle perspective à vos patients.



DISPOSITIF TECH IN MOTION™

Écran tactile inclinable >



Position de rangement >



UN LOGICIEL UNIQUE

Pensé pour aider au diagnostic et à la planification du traitement

- › **Adapté à vos besoins** – 3 modules : ACCESS | ADVANCED | AESTHETIC
- › **Interface intuitive et ergonomique**
- › **Données sur un cloud sécurisé**
- › **Création d'un patient virtuel dynamique** – Import IOS | Face Scan | CBCT | Photos
- › **Outils de visualisation avancés** pour une analyse complète



Cartographie des contacts dentaires

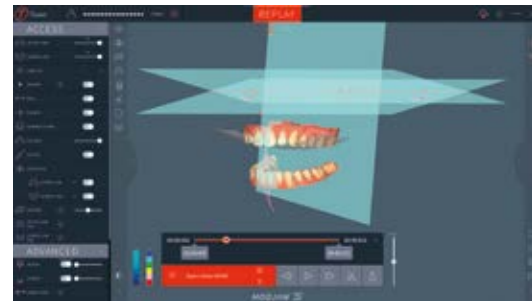

Affichage des plans de références



Sélection de la position mandibulaire

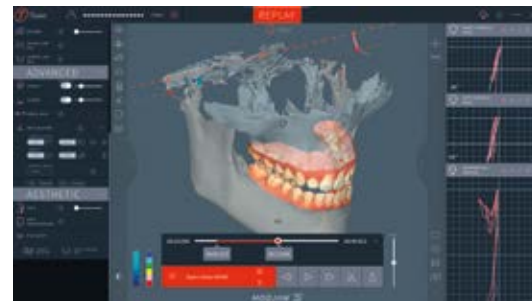

Axiographie & analyse des mouvements

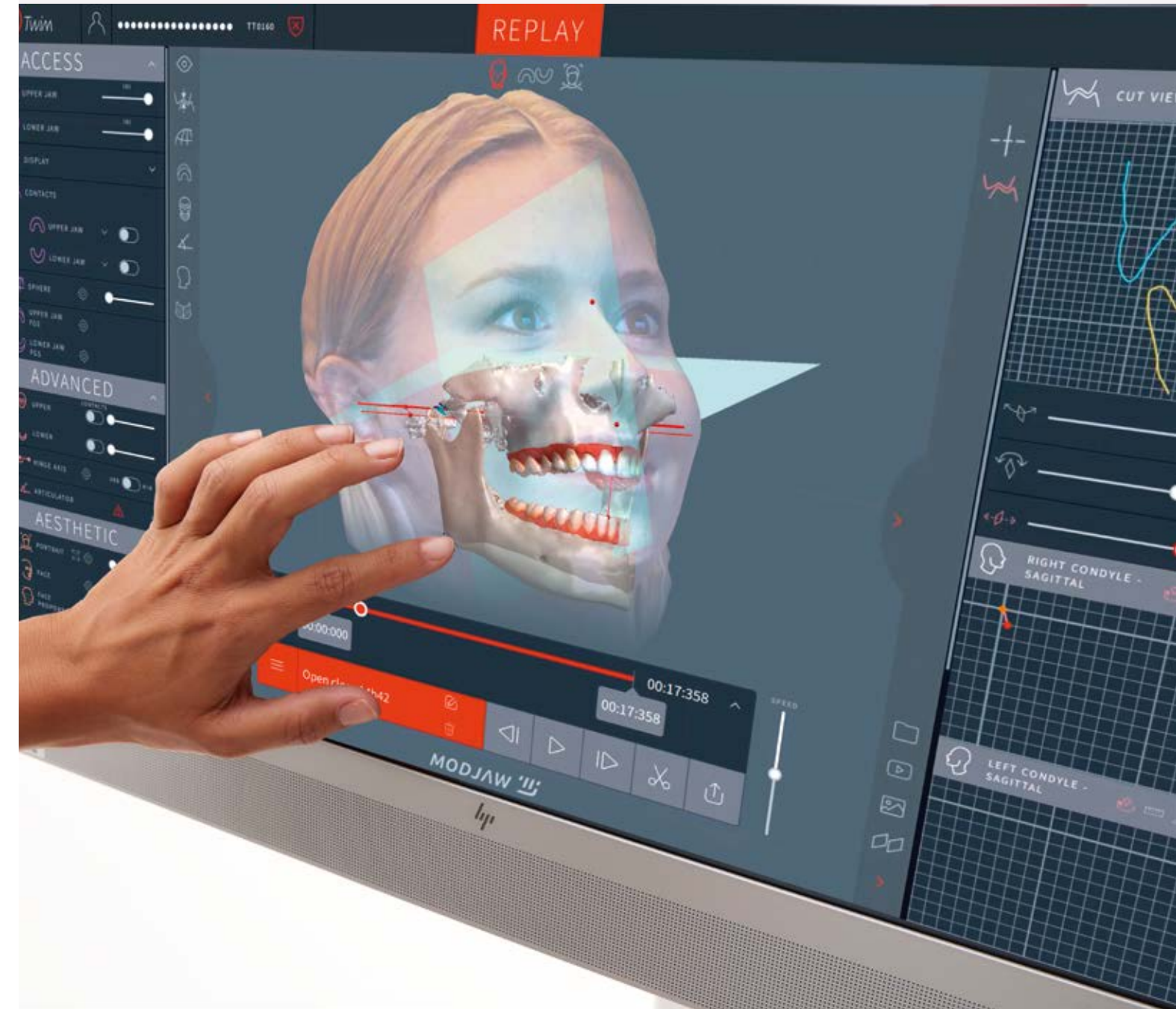

SERVICE TWIMFIT™ LE SUPPORT DIAGNOSTIC ULTIME

Conçu pour aider au diagnostic et à la planification du traitement

- › Externalisez l'analyse à notre équipe clinique experte
- › Recevez un rapport clinique complet
- › Élaborez un plan de traitement personnalisé



Découvrez des exemples de cas réels sur notre blog 4D - www.modjaw.com

RECEVEZ UN RAPPORT DE DIAGNOSTIC

Pour vous guider dans les prochaines étapes de la planification du traitement

Twimfit™

4D REPORT

PATIENT ID: JM2468

DATE: 23/10/2024

DENTIST

Name: Dr. Topo

Email: _____

MODJAW EXPERT

Name: Dr. Loh

Email: loh@modjaw.com

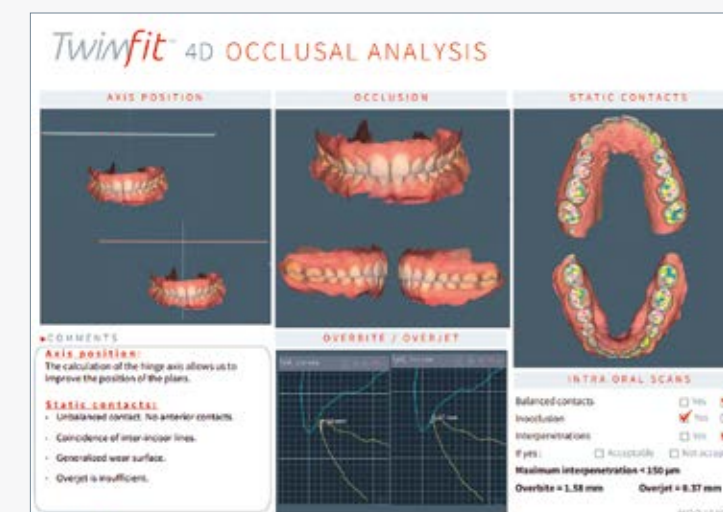

ENTREZ DANS LA SPHERE

Redéfinissez la communication et la collaboration

PLATEFORME DE COLLABORATION

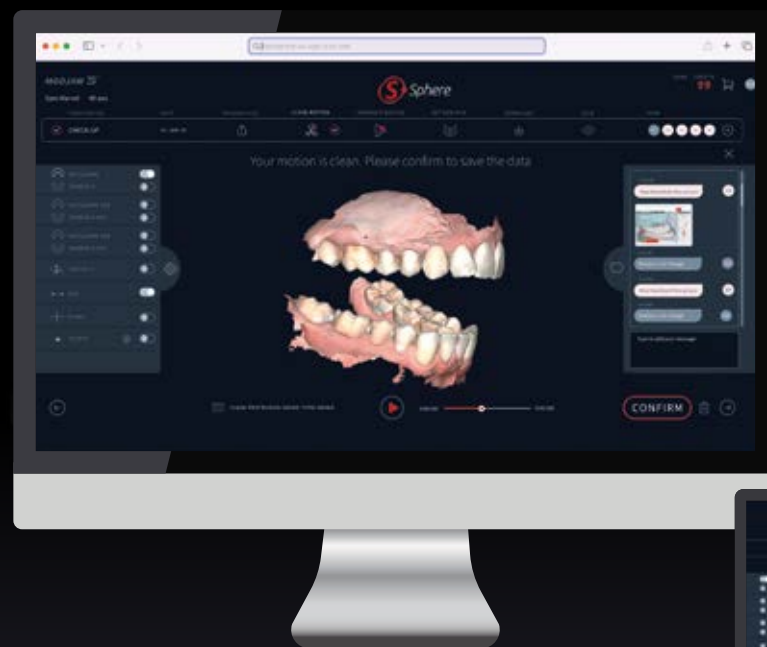

Collaborez en temps réel
avec un "chat" intégré



Accédez et partagez vos données 4D où et quand vous voulez

NOUVELLES FONCTIONNALITÉS OPTIMISÉES PAR IA

Transformer les données brutes pour de la conception en mouvement - la puissance des fonctionnalités 4D au service des praticiens et des laboratoires.



CONCEPTION EN MOUVEMENT AU LABORATOIRE DENTAIRE

Améliorez vos designs esthétiques et fonctionnels en intégrant les données de mouvement mandibulaire dans votre flux de travail

Intégrez les données 4D dans vos flux de travail CAD/CAM existants pour des conceptions optimisées.

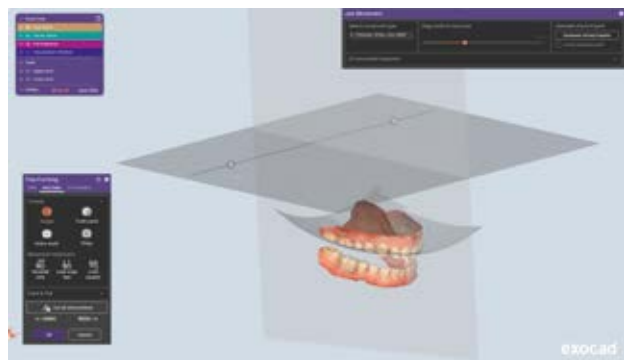

exocad

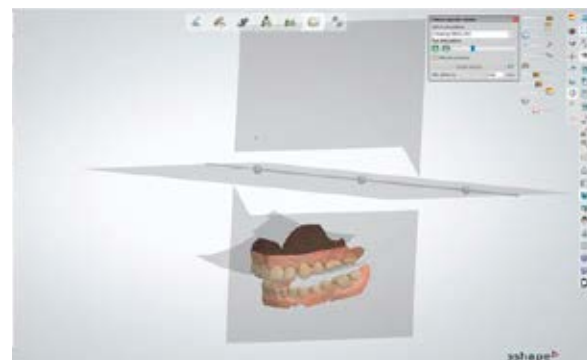

3shape  Dental System

Twinfit[™]
DESIGN

MODJAW[™] propose également un service de conception dédié aux laboratoires pour tirer le meilleur parti des données 4D.

CONCEPTION EN MOUVEMENT POUR DES RÉSULTATS FONCTIONNELS

Positionnement fonctionnel des dents avec l'Occlusurve[™]

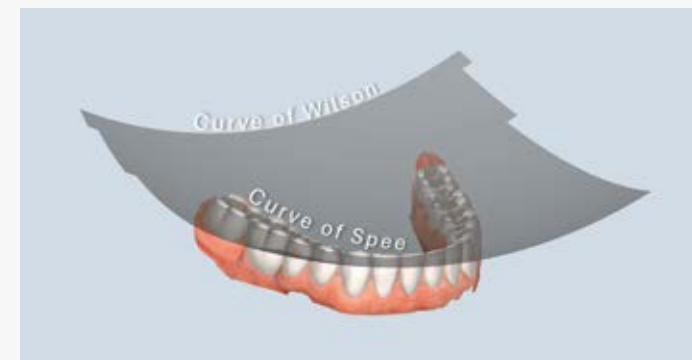

Adaptation des prothèses en mouvement

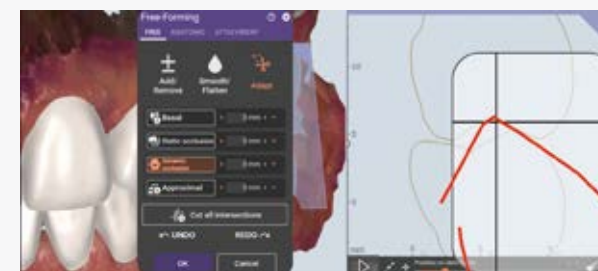
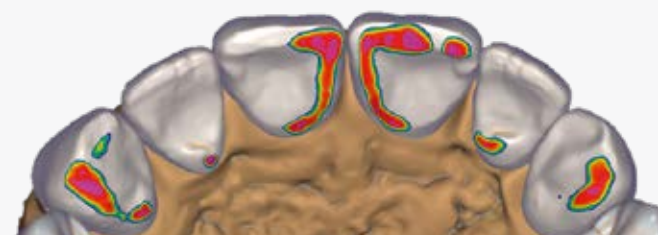



RENCONTREZ LA COMMUNAUTÉ MODJAW™

APPRENEZ AUPRÈS DES MENTORS MODJAW™

La dentisterie 4D révolutionne la pratique, et nos Mentors sont à l'avant-garde de cette transformation. Grâce à leur expertise et à une pratique dédiée, ils maîtrisent pleinement notre technologie de pointe. Rejoignez la communauté et apprenez directement auprès des meilleurs du secteur.

Découvrez la communauté MODJAW™ sur www.modjaw.com

AU SERVICE DES PROTHÉSISTES DENTAIRES

Chez MODJAW™, nous sommes pionniers dans l'exploitation des données dynamiques pour la conception prothétique. Nous accompagnons au quotidien les prothésistes dentaires. Rejoignez une communauté de passionnés qui maîtrisent l'art du design en mouvement.

MODJAW 
DIGITAL ACADEMY

MAÎTRISER LA DENTISTERIE 4D AVEC NOS FORMATIONS

Faites évoluer votre pratique grâce à nos formations spécialisées pour dentistes et prothésistes dentaires. Proposées en ligne, directement dans votre cabinet ou dans notre centre de formation à Lyon, ces sessions vous offrent une expérience pratique sur notre dispositif et nos flux de travail numériques.

- › **Prise en main du dispositif** – Apprenez à exploiter tout le potentiel de notre technologie.
- › **Flux de travail numériques** – Simplifiez et optimisez votre pratique quotidienne.
- › **Intégration des données de mouvement** – Découvrez des flux de travail nouveaux pour des résultats patients optimisés.

Contactez-nous : academy@modjaw.com



L'ÉCOSYSTÈME MODJAW™

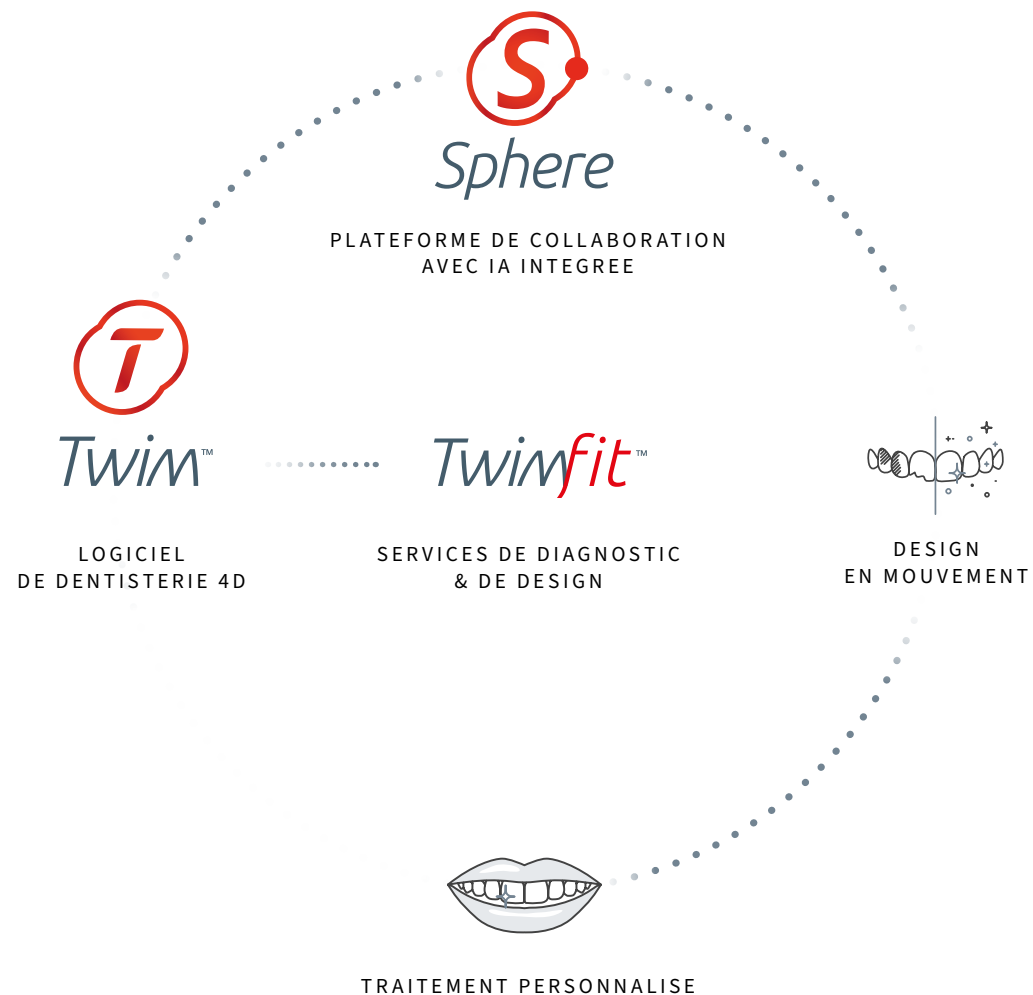

“ Cette technologie est essentielle pour la réhabilitation complète. Je n’imagine plus la vie à la White Clinic sans elle. ”

Dr Miguel Stanley, Portugal



“ Ça marche de façon incroyable ! Tous mes cas sont réalisés avec succès depuis presque un an. ”

Dr Henriette Lerner, Allemagne



“ MODJAW révolutionne le diagnostic et le traitement dentaire en fournissant des données d’occlusion dynamiques en temps réel qui améliorent la précision du diagnostic, de la planification du traitement et de la conception des prothèses. ”

Dr Mike De Fee, Etats-Unis



“ MODJAW a totalement révolutionné la façon dont nous traitons les patients, c’est un changement de paradigme dans l’orthodontie ! ”

Dr Domingo Martin & Dr Alberto Canabez, Espagne



“ C’est tellement gratifiant quand le temps de livraison est bien plus court qu’avant et que l’équilibrage ne prend que quelques minutes. ”

Dr Pawel Paszkiewicz, Pologne



“ Si la beauté est éphémère, elle est inutile. Avec MODJAW, nous combinons le côté esthétique et le côté fonctionnel. ”

Dr Nazariy Mykhaylyuk, Ukraine



“ Un moyen formidable de rationaliser le flux de travail. Les cas deviennent plus simples et les traitements plus rapides. ”

Dr Sébastien Felenc, France



“ MODJAW apporte le chaînon manquant dans le flux numérique et augmente de manière exponentielle la précision ainsi que les possibilités dans tous les scénarios fonctionnels. ”

Dr Florin Cofar, Roumanie

4Dentistry by MODJAW

La Dentisterie 4D™ est en pleine essor, il reste encore beaucoup à découvrir. En s'appuyant sur ses innovations technologiques et son écosystème, MODJAW™ s'impose comme un véritable pionnier et ouvre la voie à cette nouvelle ère dentaire. L'apprentissage des nouveaux protocoles 4D a commencé et nous espérons que vous êtes aussi enthousiastes que nous à l'idée de continuer à explorer les possibilités infinies offertes par ce concept, tout cela au bénéfice des patients.

Dr Maxime JAISSON
CSO et co-fondateur

Antoine RODRIGUE
CEO et co-fondateur

MODJAW 

modjaw.com



[modjawlive](#)



[@modjawlive](#)



[in modjaw](#)



11-13 avenue Albert Einstein
69100 Villeurbanne
FRANCE

Twin In Motion™ est un dispositif médical de classe IIa et Tech In Motion™
un accessoire de dispositif médical de classe I non remboursés par la Sécurité Sociale
Lire attentivement la notice d'instruction du produit avant utilisation
Usage professionnel uniquement

Les marques, logos et autres signes distinctifs figurant sur cette brochure sont des marques utilisées, déposées et/ou enregistrées par MODJAW™. Toute reproduction totale ou partielle de ces marques, logos et signes distinctifs, sans l'autorisation de MODJAW™, est interdite. Les photos des produits figurant sur ce document sont fournies à titre d'illustration.

FR-04-25